

かえで保育園杉並いずみ（仮称）

〒168-0063

東京都杉並区和泉

4-42-

開園時間

保育標準時間

(月～土) 7:30～18:30

延長保育時間

(月～金) 18:30～19:30

休園日

日曜、祝日、年末年始

(12月29日~1月3日)

受け入れ年齢

1歳児クラス～5歳児クラス
(就学前まで)

年齢別定員

- 1歳児クラス・・・10名
- 2歳児クラス・・・12名
- 3歳児クラス・・・12名
- 4歳児クラス・・・13名
- 5歳児クラス・・・13名

建物立面图

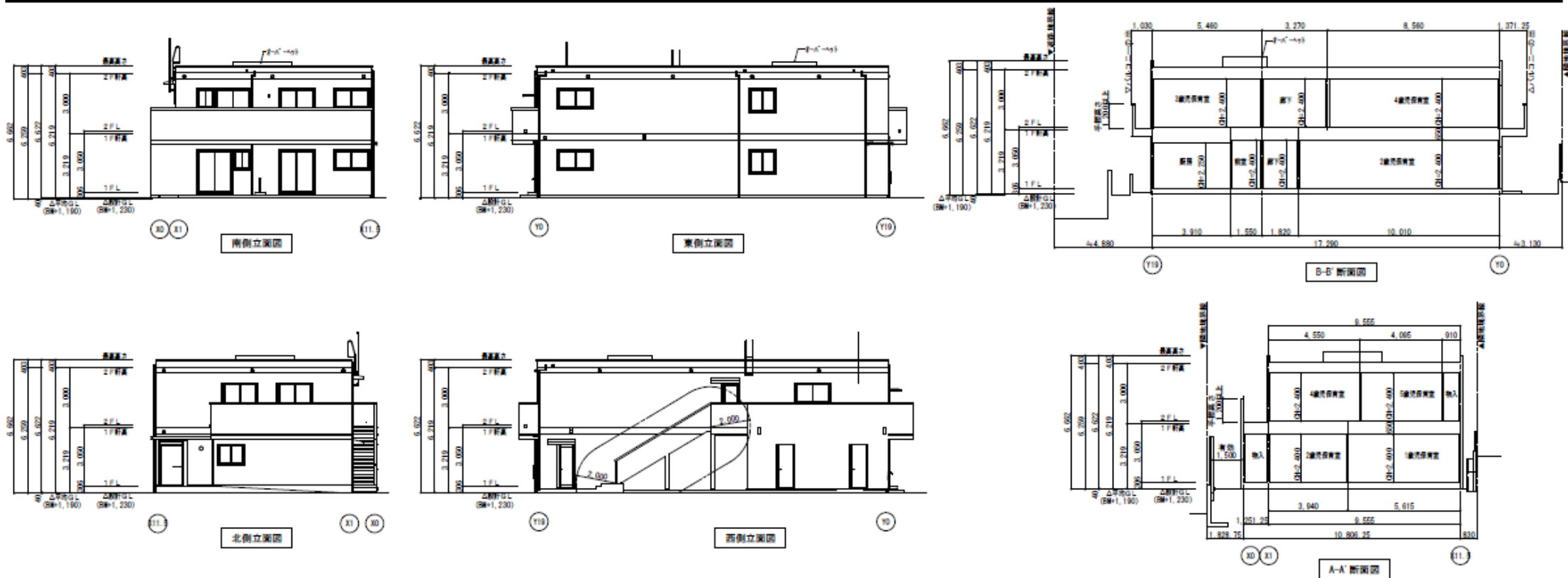

1階図面

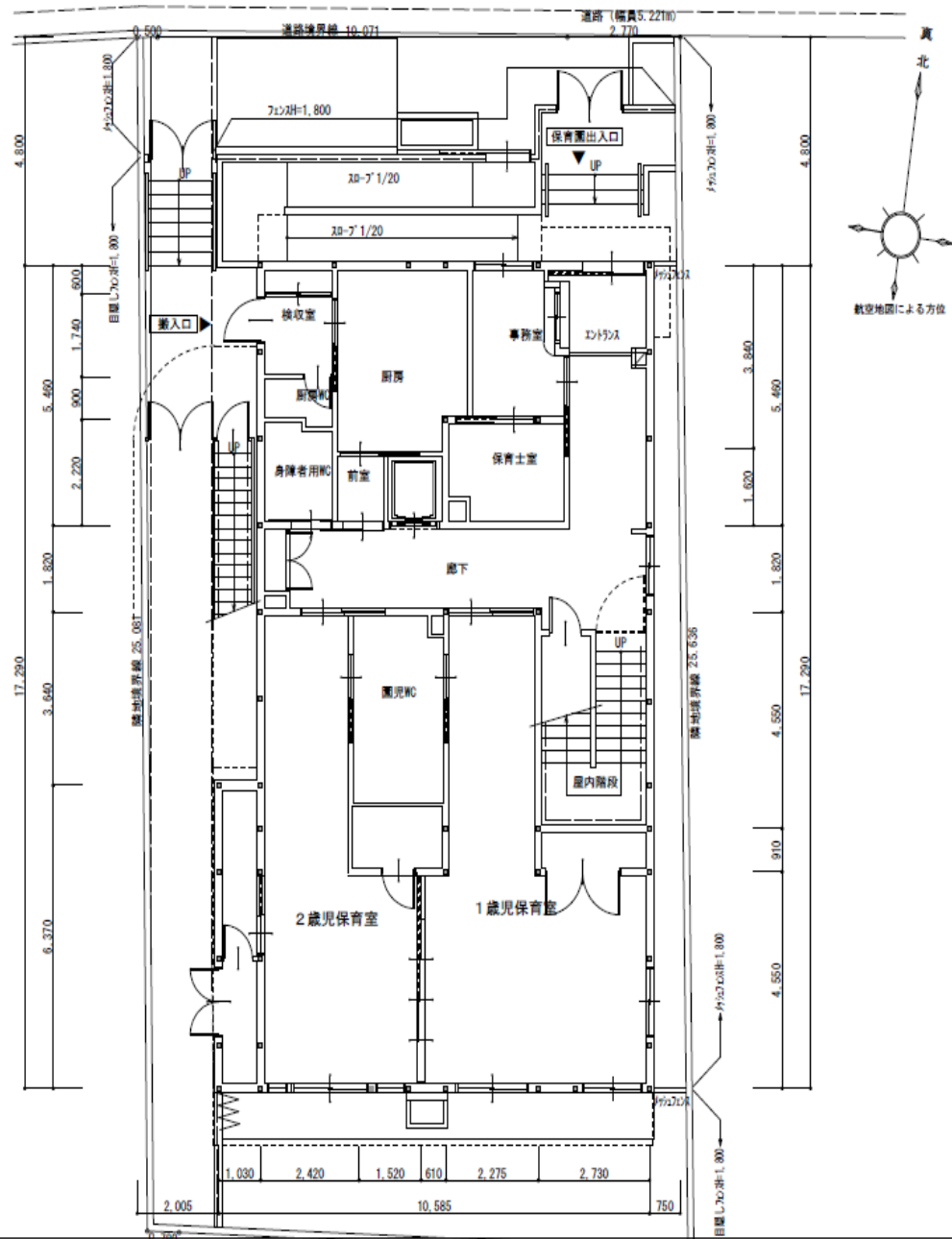

2階図面

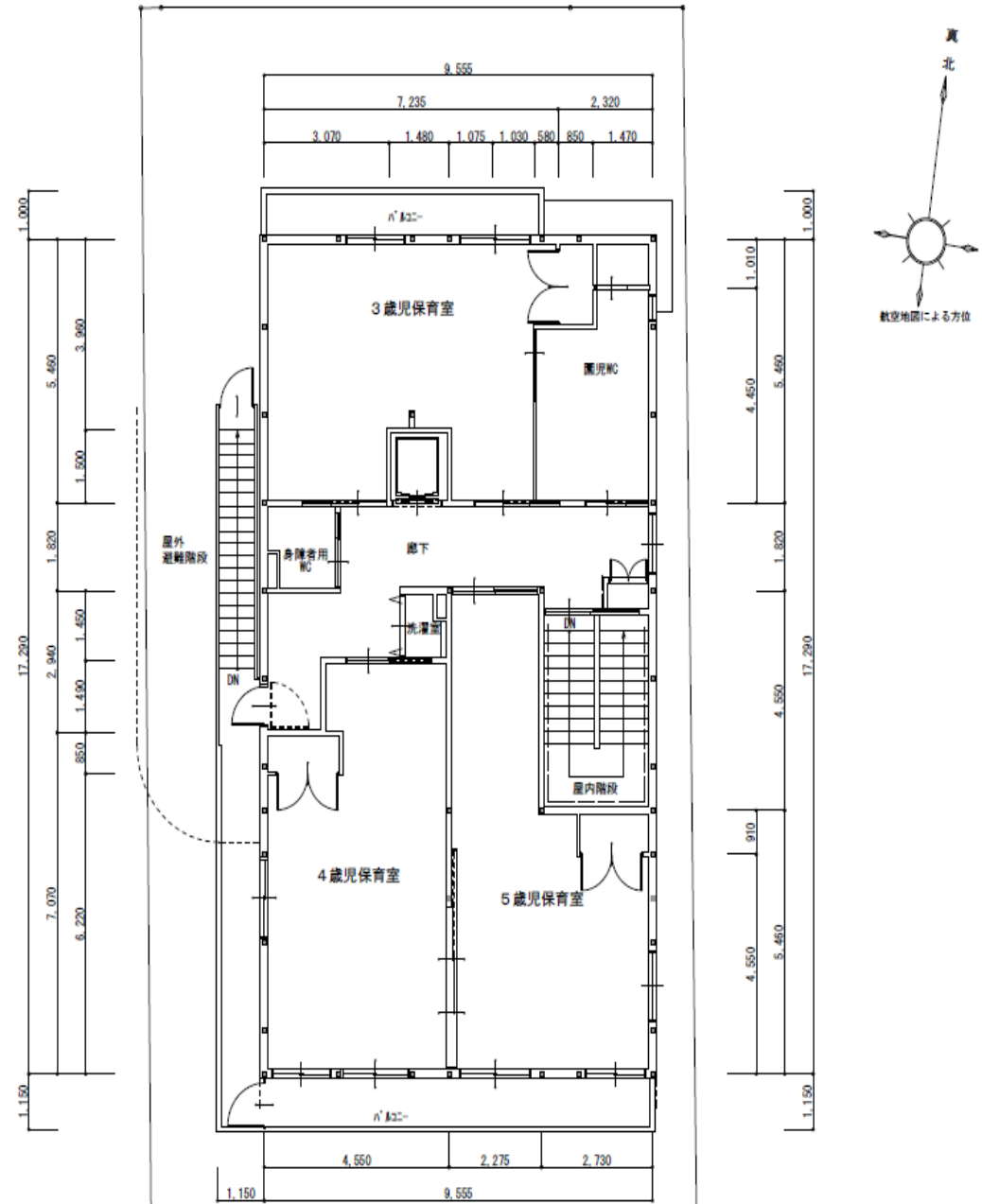

参考まで 他園の外観



お車での登園は禁止と させていただきます。

道路が狭いので、近隣の迷惑とならぬよう
ご協力お願い致します。

自転車での登園は可能です。

自転車に登園の際は、お約束していただきたい事があります。

- 自転車のお預かりはできません。
- お子さまを公道上で乗降させることは、禁止とします。ご協力をお願いいたします。
- 必ず敷地内で子どもを乗り降りさせてください。

一日の活動

3歳未満児

7:30	登園・検温、健康観察 自由遊び
9:30	朝のおやつ
10:00	戸外遊び・室内遊び
11:00	給食
12:00	午睡
15:00	おやつ
16:00	自由遊び
	順次降園
18:15	おやつ
19:30	閉園

3歳以上児

7:30	登園・健康観察 自由遊び
9:30	朝の会
10:30	戸外遊び・室内遊び
11:30	給食
12:30	午睡
14:45	起床
15:15	おやつ
16:00	夕方の会 自由遊び 順次降園
18:15	おやつ
19:30	閉園

給食・おやつ

- 昼食及び3時のおやつは基本的に自園調理といたします。
- 6：15分の補食はおせんべい又はビスケット等になります。（夕食は提供しません）

アレルギー食対応

- アレルギーマニュアルに沿った対応
- 医師による生活管理表の提出が必要です。
- 基本的に除去食となります。
- 内容によっては、保護者の方に代替食を持参していただきます。

与薬

- 原則としてお薬の預かりはしません。
- 医師の指示以外の与薬は行いません。
- 医師の予約指示書が必要です。
- 看護師が与薬を行います。（不在時は園長・次席）
- 一回ごとの量に分けたものを預かり、鍵のかかる場所に保管します。

通常保育以外

病児保育 ・ ・ ありません

一時保育 ・ ・ ありません

お昼寝用シーツ

- コット用のシーツを購入していただくか、タオルの4隅にゴムを付けたものを用意して下さい。（通販で購入できるようです）
- 上掛けは季節に応じ、タオル、綿毛布などを用意して下さい。
- 週末持ち帰り洗濯をし、週始めに持参してください。

コット・コットシート



おむつ

- 使用済みのおむつは、園で処理致します。
- 下痢のおむつは、便を流さず二重のビニール袋に入れお返しします。
- 嘔吐物のついた衣服等は、洗わず二重のビニール袋に入れ お返しします。